

**SPECIFICHE TECNICHE****DBE 250 R**

| | |
|---------------------------|------------------|
| Alimentazione in ingresso | 2500 W |
| Tensione nominale | 230 V ~ |
| Velocità nominale | 360/850 giri/min |
| Diametro di foratura | 52-250 mm |
| Attacco del mandrino | 1 1/4" maschio |
| Lunghezza della colonna | 995 mm |
| Perno | 600 mm |
| Peso | 26,0 kg |

| | |
|---------------|----------|
| Num. d'ordine | 03521000 |
|---------------|----------|

| | |
|---------|---------------------------------------|
| Fornito | EBM 250/2 RP + BST 250 senza punta |
|---------|---------------------------------------|

Unità di carotaggio per foretto diamantato DBE 250 R

L'apparecchio per forare fino a Ø 250 mm

UTILIZZO:

- Foratura a umido su cemento armato, pietra naturale e asfalto
- Installazione di impianti elettrici, impianti sanitari e di riscaldamento, ingegneria civile, edilizia industriale

CARATTERISTICHE:

- Elettronico – avviamento progressivo, interruzione termica e per sovracorrente, indicatore ottico di sovraccarico, velocità costante
- Spazzole di carbonio ad arresto automatico per la protezione del motore
- Ingranaggi in bagno d'olio – lubrificazione ottimale in ogni posizione di lavoro, grazie alla pompa dell'olio di nuova concezione
- Frizione di sicurezza meccanica
- Cavo PUR da cantiere – robusto, per usi pesanti
- Guarnizioni dell'albero sostituibile dall'esterno – facile manutenzione
- Bolle di livellamento integrata sul carrello; righello e asta di centraggio sul supporto – foratura precisa
- Piastra a cambio rapido – facile montaggio sul supporto di perforazione
- La colonna del supporto può essere girata a 45°
- Variazione della leva di avanzamento – facile cambio del lato di lavoro
- Ruote staccabili (accessorio) – facile trasporto



A

Unità di carotaggio per foretto diamantato – ACCESSORI

H I J

Foretti diamantati e estensioni per punte
vedi pagina 53



Blocco di affilatura
200 x 100 x 50 mm



Piastra di affilatura
320 x 320 x 55 mm

Anello di rame 1 1/4"
per una facile rimozione della punta
1 pezzo



Aspirazione della polvere
1 1/4" f-1 1/4" m



Serbatoio dell'acqua
in plastica, 5 lt
con tubo da 4,0 m
e attacco Gardena



in metallo, 10 lt
con tubo da 3,5 m
e attacco Gardena



Unità di rinforzo a serraggio rapido
Perno 1,7-3 m



Ruote
per BST 182 V/S, BST 250



Vite di serraggio
con dado ad alette, rondella,
1 tassello M 12, Ø 16 mm

Set di fissaggio per calcestruzzo/pietra
10 tasselli M12, Ø 16 mm,
vite di serraggio,
dado ad alette, rondella,
1 bullone di punzonatura

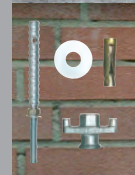

Set di fissaggio per muratura
tassello di ancoraggio M 12, Ø 20 mm,
vite di serraggio,
dado ad alette, rondella

Dispositivo di foratura tubi
per supporto di perforazione

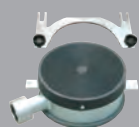

Anello di aspirazione dell'acqua



Guarnizioni di ricambio
per anello di aspirazione dell'acqua



Aspirapolvere industriale



Piastra sottovuoto
per KBS 250



Piastra sottovuoto
per BST 250, 300, PLB 450



Set per il sottovuoto
per BST 182 V/S, BST 352 V



Tubo per il sottovuoto
3 m



Pompa per sottovuoto VP 03
Portata: 25 lt/min
Max. vuoto: 850 mbar



Pompa per sottovuoto VP 04
Portata: 100 lt/min
Max. vuoto: 900 mbar



Supporti di perforazione e unità di carotaggio per foretto diamantato ACCESSORI

| | | BST 50 V | BST 90 | KBS 250 | BST 182 V/S | BST 250 | BST 352 V | PLB 450 | PLB 450 G | DB 160 | DBE 162 | PLE 182 | DBE 182 | DBE 250 | DBE 352 | PLE 450 |
|--|----------|----------|--------|---------|-------------|---------|-----------|---------|-----------|--------|---------|---------|---------|---------|---------|---------|
| Motore ETN 162/3 | 03E31000 | | | | x | | | | | | x | | | | | |
| Motore PLD 182 | 0343P000 | | | | x | | | | | | | x | | | | |
| Motore EBM 182/3 | 03E33000 | | | | x | | | | | | | | x | | | |
| Motore EBM 250/2 RP | 0352H000 | | | | | x | (x) | (x) | (x) | | | | | x | | |
| Motore EBM 352/3 | 03641000 | | | | | (x) | x | (x) | (x) | | | | | | x | |
| Motore PLD 450.1 B | 0373C000 | | | | | (x) | (x) | x | x | | | | | | | x |
| Anello di rame 1¼" | 35450000 | | | | x | x | x | x | x | x | x | x | x | x | x | x |
| Aspirazione della polvere 1¼" f-1¼" m | 35231000 | | | | x | x | | | | x | | x | x | x | | |
| Set di fissaggio per calcestruzzo/pietra | 35720000 | | x | x | x | x | x | x | x | x | x | x | x | x | x | x |
| Tasselli per calcestruzzo/stone | 35722000 | | x | x | x | x | x | x | x | x | x | x | x | x | x | x |
| Vite di serraggio | 35721000 | | x | x | x | x | x | x | x | x | x | x | x | x | x | x |
| Set di fissaggio per muratura | 35724000 | | x | x | x | x | x | x | x | x | x | x | x | x | x | x |
| Tassello di ancoraggio per muratura | 35725000 | | x | x | x | x | x | x | x | x | x | x | x | x | x | x |
| Unità di rinforzo a serraggio rapido | 35730000 | | x | x | x | x | x | x | x | x | x | x | x | x | x | x |
| Ruote | 3582B000 | | | | x | | | | | | x | x | x | | | |
| Ruote | 3582C000 | | | | | x | | | | | | | | x | | |
| Serbatoio dell'acqua 5 lt | 35811000 | x | x | x | x | x | x | x | x | x | x | x | x | x | x | x |
| Serbatoio dell'acqua 10 lt | 35812000 | x | x | x | x | x | x | x | x | x | x | x | x | x | x | x |
| Anello di aspirazione dell'acqua WR 160 | 3587S000 | | | | | | | | | x | | | | | | |
| Anello di aspirazione dell'acqua WR 202 | 3587C000 | | | | x | | | | | | x | x | x | | | |
| Anello di aspirazione dell'acqua WR 300 | 35879000 | | | | | x | | | | | | | | x | | |
| Anello di aspirazione dell'acqua WR 352 | 35873000 | | | | | | x | | | | | | | | x | |
| Anello di aspirazione dell'acqua WR 350 PL | 3587Y000 | | | | | | | x | x | | | | | | | x |
| Guarnizioni di ricambio ED 152 | 3586A000 | | | | | | | | | x | | | | | | |
| Guarnizioni di ricambio ED 202 | 3586K000 | | | | x | | | | | | x | x | x | | | |
| Guarnizioni di ricambio ED 300 | 35868000 | | | | | x | | | | | | | | x | | |
| Guarnizioni di ricambio ED 352 | 3586L000 | | | | | | x | x | x | | | | | | x | x |
| Aspirapolvere industriale DSS 25 A | 09915000 | | x | x | x | x | x | x | x | x | x | x | x | x | x | x |
| Aspirapolvere industriale DSS 50 A | 09916000 | | x | x | x | x | x | x | x | x | x | x | x | x | x | x |
| Dispositivo di foratura tubi | 35731000 | | x | | x | x | x | x | x | x | x | x | x | x | x | x |
| Piastra sottovuoto | 35851000 | | | x | | | | | | x | | | | | | |
| Piastra sottovuoto | 35857000 | | | | | x | | x | x | | | | | x | | x |
| Set per il sottovuoto | 35854000 | | x | | | | | | | | | | | | | |
| Set per il sottovuoto | 3585F000 | | | | x | | | | | | x | x | x | | | |
| Set per il sottovuoto | 3585G000 | | | | | | x | | | | | | | | x | |
| Tubo per il sottovuoto | 35855000 | | x | x | x | x | x | x | x | x | x | x | x | x | x | x |
| Pompa per sottovuoto VP 03 | 09201000 | | x | x | x | | | | | x | x | x | x | | | |
| Pompa per sottovuoto VP 04 | 09204000 | | x | x | x | x | x | x | x | x | x | x | x | x | x | x |
| Blocco di affilatura | 35910000 | x | x | x | x | x | x | x | x | x | x | x | x | x | x | x |
| Piastra di affilatura | 35913000 | x | x | x | x | x | x | x | x | x | x | x | x | x | x | x |
| Anello riduttore da Ø 60 a Ø 53 mm | 35820000 | | | x | | | | | | | | | | | | |
| Anello riduttore da Ø 60 a Ø 43 mm | 35821000 | | | x | | | | | | | | | | | | |
| Adattatore di connessione portautensili universale/collare Ø 60 mm | 35829000 | | | | x | x | x | | | | | x | | | | |

(x) opzionale, da abbinare al rispettivo motore